

Condition d'éligibilité au Forfait Structure

Volet 1

SOMMAIRE

1. Rappel des prérequis au volet 1 du forfait structure
2. Comment justifier la mise en conformité ? :
 - Justificatifs pour l'indicateur 1
 - Justificatifs pour l'indicateur 3

Volet 1 – Valoriser l’investissement dans les outils

En répondant à l’ensemble des ces prérequis, le professionnel de santé peut obtenir une rémunération complémentaire pouvant atteindre 1 960 € en 2020 (soit 280 points valorisés à 7 € l’unité).

1. Rappel des prérequis

2. Justificatifs

Les professionnels de santé doivent répondre à tous les prérequis ci-dessous :	Types d’indicateur	Justificatifs
Indicateur 1 : Disposer d’un logiciel métier avec logiciel d’aide à la prescription (LAP) certifié par la HAS et compatible DMP*	Déclaratif avec pré-alimentation	Justificatifs d’achat (factures ou bons de commande émis) ou attestation de l’éditeur (slides 4 à 8 : ICI)
Indicateur 2 : Disposer d’une messagerie sécurisée de santé	Déclaratif avec pré-alimentation	Pré-alimentation ou attestation sur l’honneur
Indicateur 3 : Disposer d’une version du cahier des charges SESAM-Vitale intégrant les avenants publiés sur le site du GIE SESAM-Vitale au 31/12 de l’année N-1 par rapport à l’année de référence pour le calcul de la rémunération.	Automatisé	Pas de justificatif demandé (Vérifier la version du logiciel : ICI)
Indicateur 4 : Taux de télétransmission supérieur ou égal à 2/3	Automatisé	Pas de justificatif demandé (neutralisé en 2020)
Indicateur 5 : Affichage des horaires d’ouverture du cabinet dans l’annuaire santé	Déclaratif avec pré-alimentation	Pas de justificatif demandé

1. Rappel des prérequis

2. Justificatifs

Justificatifs pour l'indicateur 1

Indicateur 1 : Disposer d'un logiciel métier avec un logiciel d'aide à la prescription (LAP) certifié par la HAS et compatible DMP*

Veuillez trouver ci-dessous les deux étapes pour justifier l'indicateur 1 selon la note méthodologique de la CNAM :

1^{ère} étape :

Le professionnel de santé doit détenir une version minimale de son logiciel :

- Crossway – 21.04.01
- Médiclick – 5.17.01.02
- MLM – 10.9

2^{ème} étape :

Pour passer à l'étape 2, il est nécessaire de répondre aux exigences de l'étape 1.

Le professionnel de santé doit ensuite présenter un justificatif d'achat (facture ou bon de commande) ou une attestation de l'éditeur.

Si le justificatif est une **facture**, les références d'articles ci-dessous devront être mentionnées :

Code	Désignation	
ABO_MDK_MED_CAB	Abonnement Maintenance logiciel Mediclick - Medecin	
ABO_RP_REM_EVP	Remise réception écrans de veille promotionnels	
ABO_REM_RESEAU	Remise sur réseau	
ABO_BCB	BCB Dexther - Module LAP certifié HAS	Abonnement BCB*
ABO_MOBILITE_MDK	MOBILITE MDK	
ABO_SRI	Services Réglementaires Intégrés (Compatible DMP)	Abonnement aux Services Réglementaires Intégrés**

(*) La certification LAP est toujours basée sur un couple logiciel/BDM (Base de Données Médicamenteuse). Or l'abonnement à la BDM est optionnel

(**) Le Pack SRI est une option au logiciel. Il intègre notamment la fonction DMP et les téléservices intégrés.

Justificatifs pour l'indicateur 1

Indicateur 1 : Disposer d'un logiciel métier avec un logiciel d'aide à la prescription (LAP) certifié par la HAS et compatible DMP*

Si le justificatif est **l'attestation éditeur**, deux solutions sont mises à disposition des clients CLM pour l'obtenir :

1^{ère} solution :

Pour les utilisateurs MLM, un e-mail faisant office d'attestation sera adressé à l'ensemble de nos clients. Les professionnels de santé pourront alors l'imprimer et le présenter à leur CPAM.

2^{ème} solution :

Pour les utilisateurs Crossway et Mediclick, les attestations sont téléchargeables directement dans le logiciel.

Découvrez les étapes dans les slides suivantes.



Cette solution est disponible en version Crossway 22.01 et supérieure et Mediclick 17.02 et supérieure.

Exemple de l'e-mail faisant office d'attestation

Justificatifs pour l'indicateur 1

Téléchargement de l'attestation éditeur dans crossway version 22.01 et supérieure

Etape 1 : Cliquez sur « A propos »

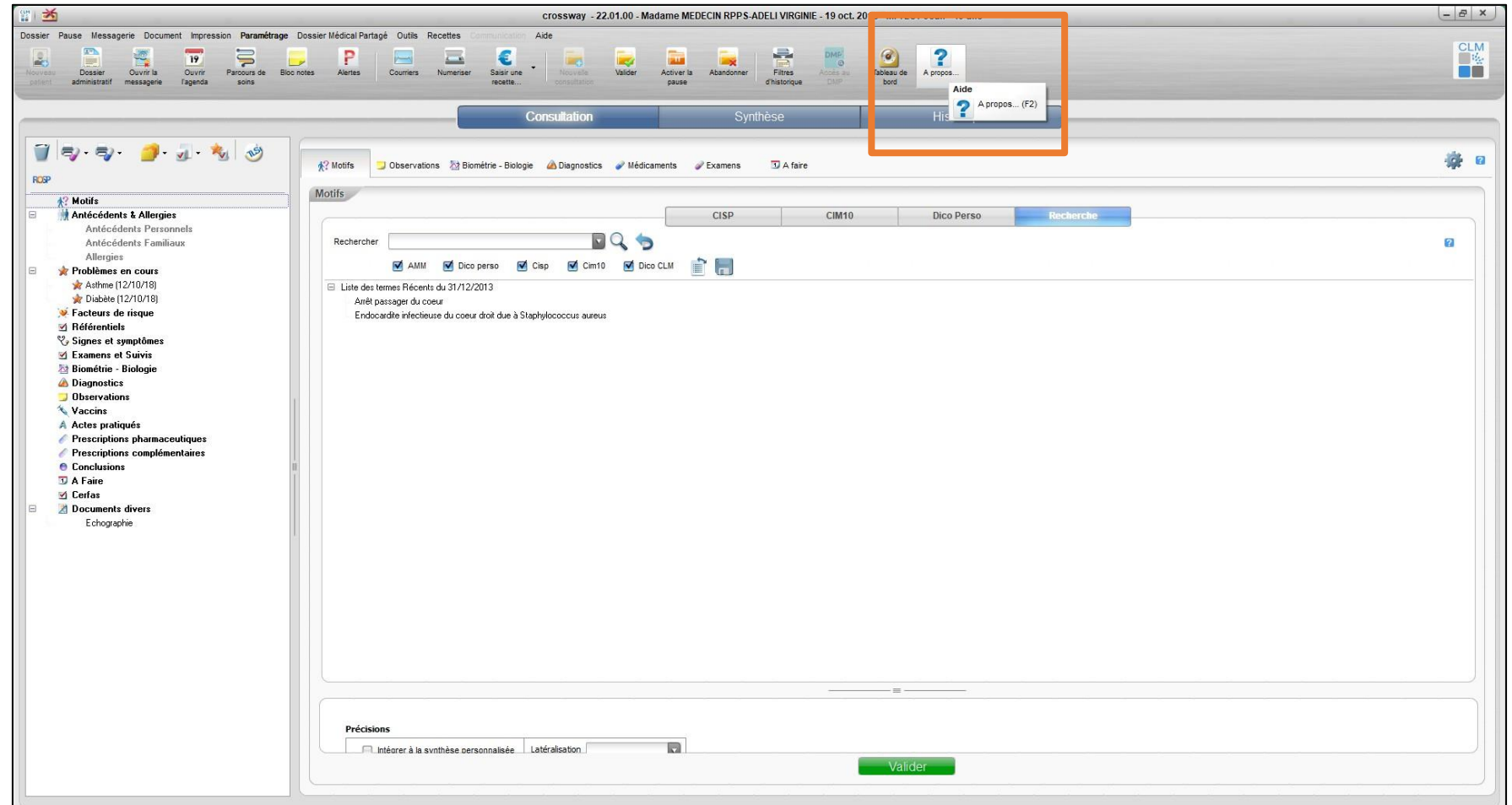

Justificatifs pour l'indicateur 1

Téléchargement de l'attestation éditeur dans Crossway version 22.01 et supérieure

Etape 1 : Cliquez sur « Attestation Convention Médicale »

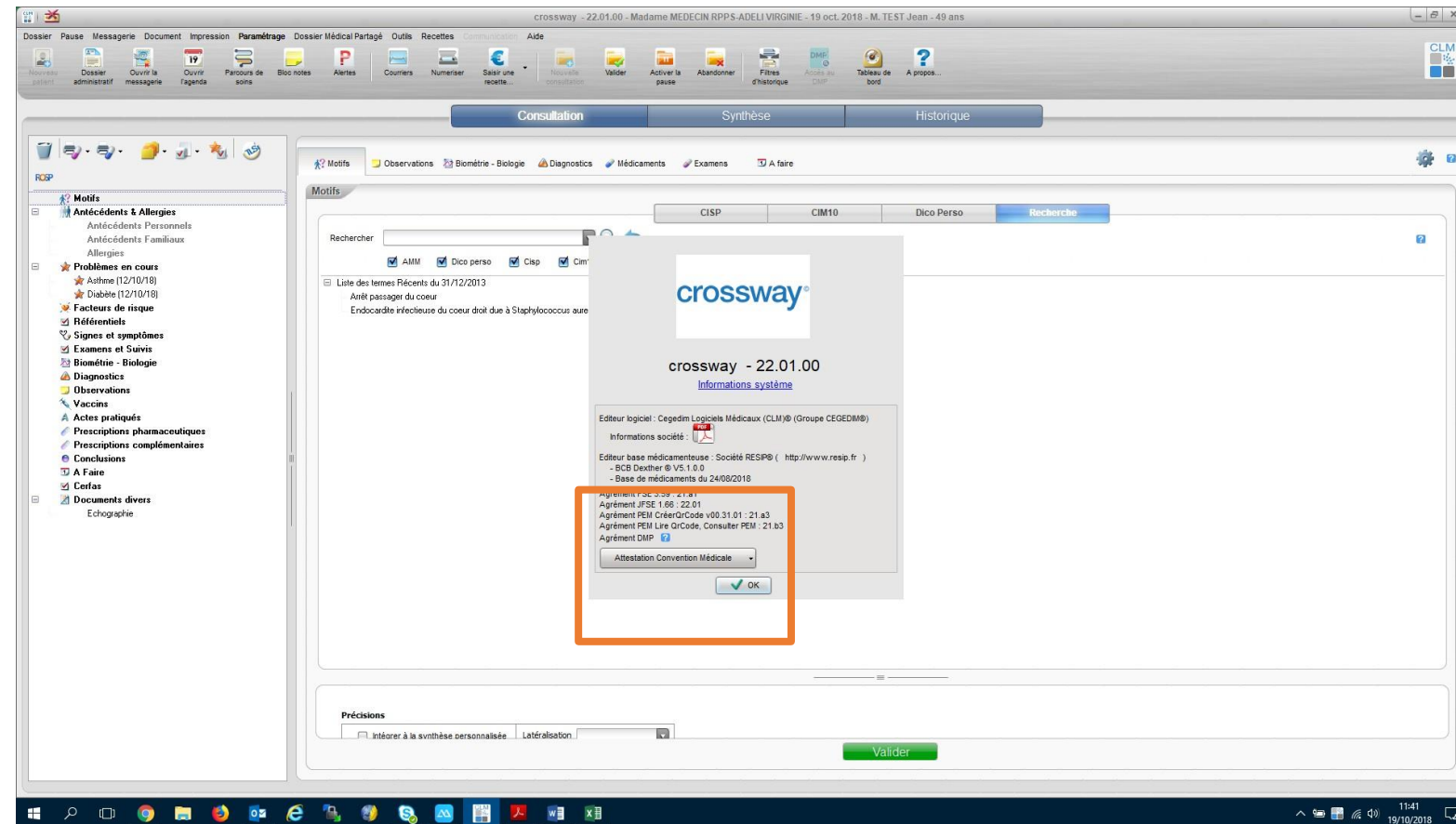

1. Rappel des prérequis

2. Attestation CLM

Justificatifs pour l'indicateur 1

Téléchargement de l'attestation éditeur dans Crossway version 22.01 et supérieure

Etape 2 : Cliquez sur « Imprimer »



1. Rappel des prérequis

2. Attestation CLM

Justificatifs pour l'indicateur 1

Téléchargement de l'attestation éditeur dans Mediclick version 17.02 et supérieure

Cliquez sur « Attestation Convention Médicale » puis imprimez

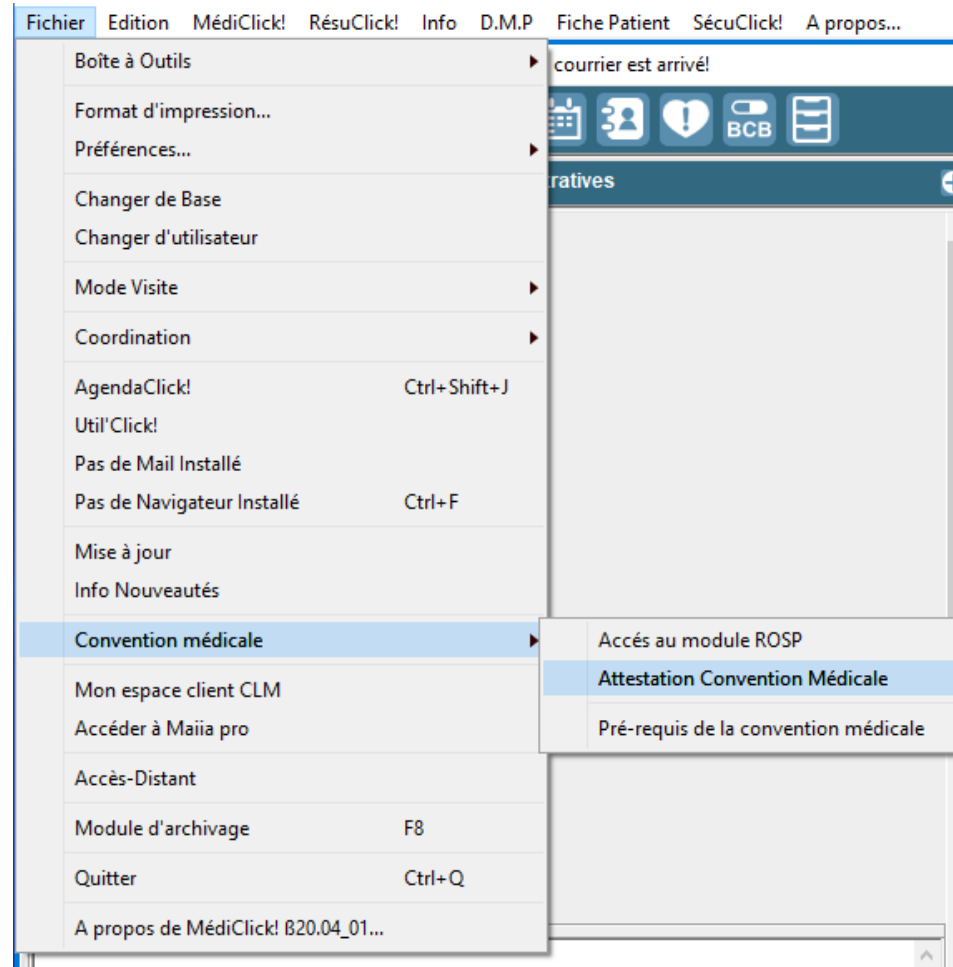

Justificatifs pour l'indicateur 3

Indicateur 3 : Disposer d'une version du cahier des charges SESAM-Vitale intégrant les avenants publiés sur le site du GIE SESAM-Vitale au 31/12 de l'année N-1 par rapport à l'année de référence pour le calcul de la rémunération.

Pour l'année 2020, les médecins doivent être équipés :

- De la version du cahier des charges SESAM-Vitale 1.40 addendum 6 ou supérieure
- Des avenants au cahier des charges suivants :
 - L'avenant Tiers Payant ACS
 - L'avenant Tiers Payant ALD-MATERNITE

Le professionnel de santé doit détenir au minimum les versions ci-dessous :

crossway®

21.01

MédiClick®

5.16

MLM
monlogicielmedical.com

10.9