

# Doc'Ware<sup>MG</sup>

## Le logiciel Partenaire



**Doc'Ware MG,  
le premier logiciel qui  
valorise instantanément  
votre pratique avec un  
contrat de partenariat  
interactif, unique  
en son genre.**

Vous bénéficiez d'un outil informatique high-tech et d'un logiciel métier, évolutif et complet, déjà prêt pour la CCAM, le DMP, la participation aux réseaux de soins, ...

Vous participez aux Observatoires Médicaux Thalès on Line\* et recevez en retour de nombreuses données qui vous permettent régulièrement de vous auto-évaluer.

Vous disposez de nombreux services personnalisés et d'un interlocuteur unique pour vous accompagner.

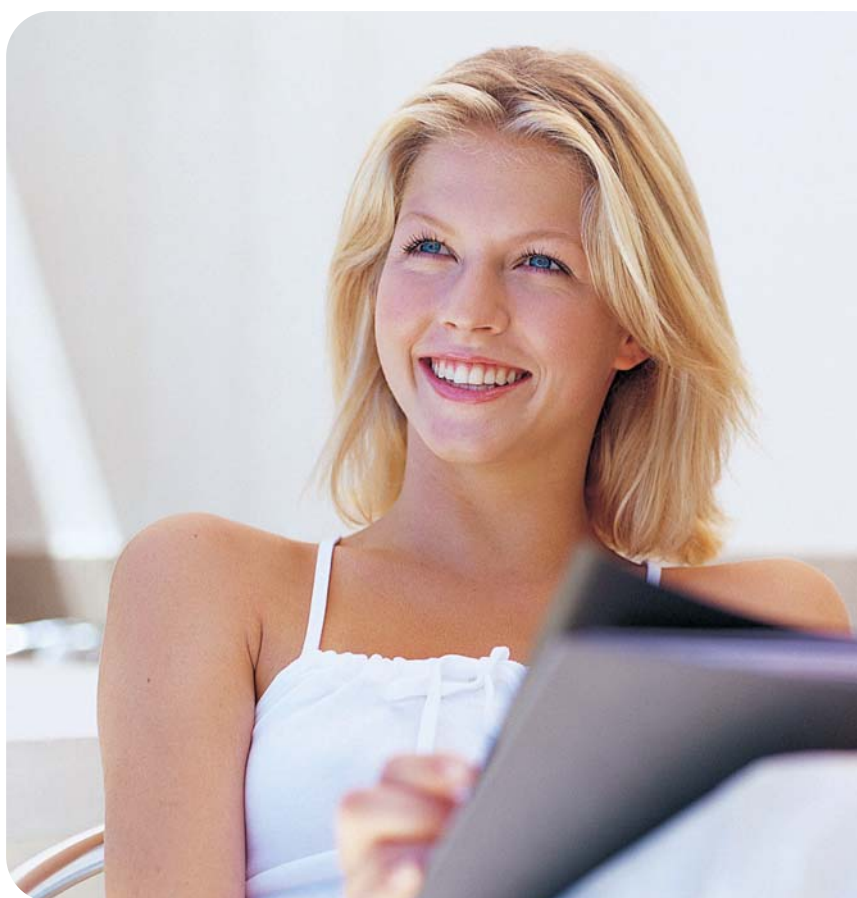

**Vous voulez tout ?  
Pensez Doc'Ware !**

\* Brochure sur simple demande

# Doc'Ware MG

Le nouvel allié de votre pratique

Avec Doc'Ware, vous bénéficiez d'une offre globale unique qui vous permet de faire évoluer très favorablement votre pratique médicale tout en participant aux Observatoires de Thalès on Line. Ce contrat de partenariat interactif vous donne accès à de nombreux avantages, sur la base d'une informatique haut de gamme.



## Un matériel informatique très performant

Vous disposez d'une station de travail Dell OPTIPLEX GX 270 avec DVD-ROM et écran plat 15", d'une imprimante, d'un outil de sauvegarde, d'un anti-virus et d'une carte modem permettant la connexion ADSL. Le matériel est bien

sûr configuré par nos soins et prêt à être utilisé.

## Un logiciel métier, évolutif et complet

Doc'Ware est un logiciel de gestion et de prescription puissant et convivial. Il est déjà opérationnel sur tous les aspects de la médecine communicante : dossier patient structuré, DMP, réseaux de soins, ...

## Applications courantes

- Agenda
- Courriers et compte-rendus automatisés
- Gestion facilitée des courriers de correspondants (scan avec reconnaissance de caractères, intégration dans le dossier patient)
- Possibilité de créer des consultations, traitements et bilans type
- Synthèse personnalisable de visualisation du dossier patient
- Listes de motifs, signes et symptômes, diagnostics, actes et examens complémentaires adaptés à la spécialité avec pré-sélection possible des plus utilisés
- Prescription médicamenteuse assistée (Base Claude Bernard)
- Prescriptions d'examens complémentaires
- Comptabilité jusqu'à la 2035
- FSE avec gestion des visites (option TLA)
- Nomadisme (synchronisation automatique des consultations faites en visite)
- Intégration ergonomique de la CCAM pour le codage des actes
- Edition du dossier patient (dans le cadre de la loi d'accès direct du patient à son dossier)

## De nombreux services indispensables

Avec Doc'Ware, vous disposez d'un contrat de services global

- Maintenance sur site pendant 3 ans
- Assistance téléphonique
- Mise à jour en ligne en temps réel
- Télétransmission des FSE avec suivi des flux en temps réel (Careweb®)
- Accès à Internet via l'intranet des professionnels de santé santesurf®
- Adresse e-mail privée et sécurisée
- Base médicamenteuse électronique intégrée (en option)
- ADSL (en option)

## Un interlocuteur unique

Quelle que soit la nature de votre question, un conseiller se tient à votre disposition pour vous aider ou vous guider.

**Vous voulez tout ?  
Pensez Doc'Ware !**

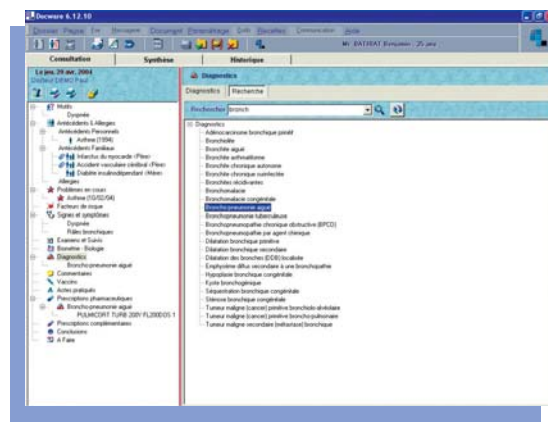

## Spécial Généraliste

- Carnet de vaccination
- Consultations et traitements type
- Courbe de croissance
- Suivi obstétrique
- Notion de médecin traitant
- Suivi périnatal

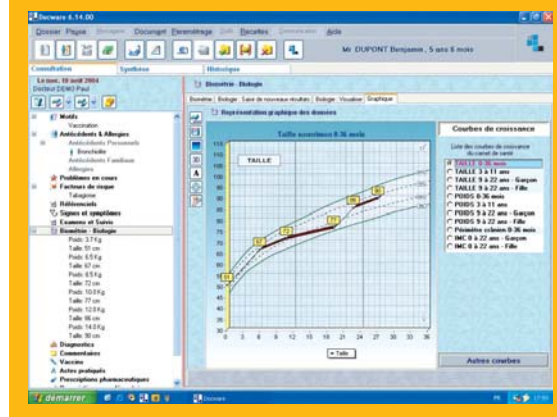

BKL Consultant

Société du Groupe Cegedim

122, rue d'Aguesseau

92100 Boulogne-Billancourt

email : infos.docware@cegedim.fr